

NIEUWE VERHARDING SLIBVERLADING

Schaal 1:100

LEGENDA

- | | | | |
|--|---|--|--------------------------------------|
| | Op te nemen elementenverharding | | nieuwe verhardingsopsluiting |
| | Provisorisch herstellen elementenverharding | | nieuwe prefab-molgoot |
| | Op te nemen asfaltverharding | | Bestaand leidingwerk |
| | Dicht straten met BKK in blokverband | | Bestaande bouwwerken en verhardingen |
| | Werkzaamheden die horen bij hoofdproject | | nieuwe straatkolk |
| | | | nieuwe aanrijbeveiliging |
| | | | Kleur : verkeersverf geel |

CODE LEIDINGEN

- | | | | |
|---------------------|--|------------------------|--|
| RIDOLWATER | | BRABANTWATER | |
| RETOURSILB | | BRABANTWATER VERVALLEN | |
| TERREINRIOLING | | DATATransport KPN | |
| BEDRIJFSWATER | | LAAGSPANNING Enexis | |
| SLIBLEIDING | | MIDDENSPANNING Enexis | |
| GASLEIDING | | KOLK | |
| DOSSEERLEIDING | | PUT | |
| EFFLUENT | | HYDRANT | |
| LUCHTLEIDING | | AFSLUITER | |
| LAAGSPANNINGSKABELS | | LIJCHT PUNT | |
| MANTELBUZEN | | SONDERING | |
| PROEFSLEUVEN | | BORING | |
| NIEUW ONDERDEEL | | | |
| KABELTRACÉ BESTAAND | | | |
| NIEUW WERK | | | |
| TE AMOVEREN | | | |

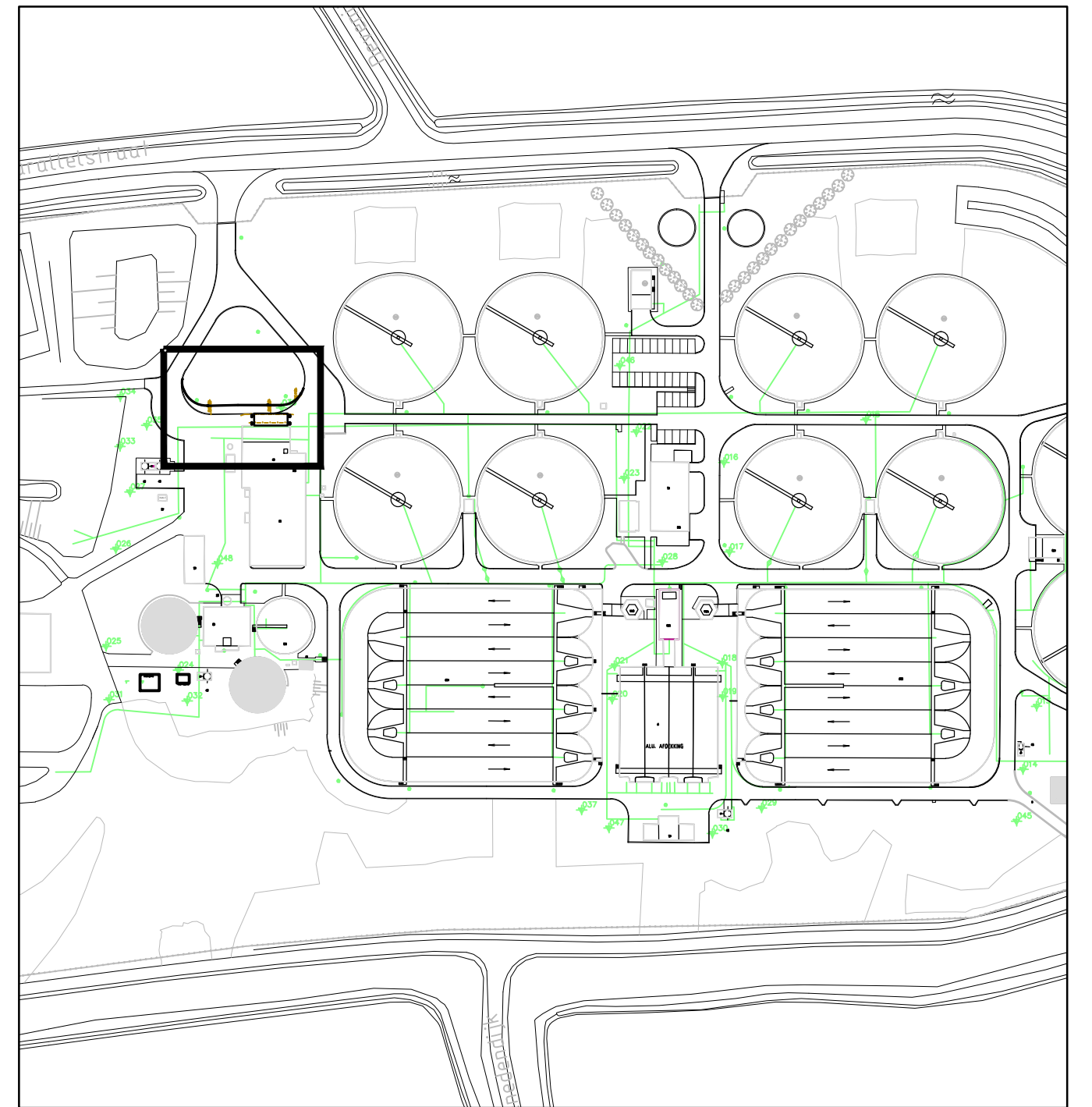

OVERZICHT BLADINDELING

Schaal 1:2000

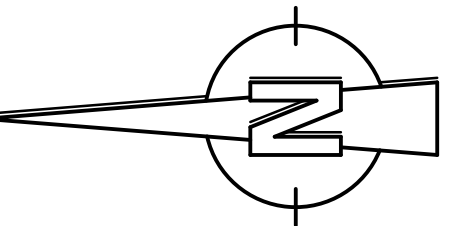

0 2.500mm 5.000mm

SCHAAL 1:100

BESTEK

Schaal : 1 : 100						
Gef. : H. Riesthuis		ba				
Gec. : J. Boersma						
21-04-2021						
Wijzigingen						